

**She's Next**

empowered by **VISA**

# Poresko planiranje u poslovanju

Dušan Roglič



# She's

She's Next

empowered by **VISA**

Kako da znam šta je za mene?

# Next

**She's Next**

empowered by **VISA**

**TEACH YOUR KIDS ABOUT TAXES**



**EAT HALF OF THEIR ICE CREAM**



She's Next

empowered by VISA

# Šta je za mene?



U Republici Srbiji što se tiče poreskog planiranja možemo biti oporezovani:

- Frilenser
- Preduzetnik paušalac - **ako nešto proizvodimo**
- Preduzetnik na isplati lične zarade - **ako preprodajemo nešto već proizvedeno**
- Preduzetnik na samooporezivanju
- Privredno društvo (u većini slučajeva DOO)
- Udruženje (Udruženje građana, sportsko udruženje i sl)

Svaki poreski oblik ima svoje prednosti i mane u zavisnosti od posla kojeg se bavimo, naših ambicija, prihoda! Od toga najviše i zavisi poreski oblik!



**She's Next**

empowered by **VISA**

# Šta je za mene?



Kada pričamo o mesečnom prometu, u Srbiji najpovoljnije poreski optimizovati se:

- Od 0 - 1000 Eur - Frilenser
- Od 1000 - 5000 Eur - Preduzetnik (Paušalac, isplata lične zarade)
- Od 5000 - ...+ - Preduzeće

Kao što smo i napomenuli, u iznose utiču delatnosti kojima se bavimo, kao i ambicije, koje bi nam uskratile da se poreski optimizujemo na osnovu ove pretpostavke.



She's Next

empowered by VISA

# Frienser



Od 01.01.2023 godine, oporezovanje “frilensera” se drastično promenio. Sada imamo 2 modela, tačnije model A i model B. Rekli smo da je on idiličan za mesečna primanja do 1000 Eur.

## Prednosti frilensera:

- Nema test samostalnosti
- Nema fiskalnu kasu
- Ne vodi ama baš nikakvu papirologiju
- Prijavljuje se kvartalno porez
- Može da podiže devize
- Ima staž, zdravstveno osiguranje i može prijaviti na osiguranje decu i supružnika

## Mane frilensera:

- Porez je varijabilan, tj što veći prihodi više plaćamo porez
- Nema pravo na bolovanje, trudničko i porodiljsko
- Nema pravo na naknadu u slučaju nezaposlenosti
- Nijedna domaća firma vas neće angažovati kao frilensera jer im nije isplativo
- Ne može da se bavi trgovinom, osim sopstvenih proizvoda
- Nema nikakav pravni status, buy buy subvencije i krediti





# Ko može da bude frilenser?



Frilenser može da bude svako fizičko lice bez obzira da li je zaposlen ili ne, bez obzira da li je na birou ili ne, može da bude korisnik starosne penzije, student, preduzetnik (ukoliko smatra da pada test samostalnosti, osnivač privrednog društva, učenik, osoba na trudničkom ili porodiljskom odsustvu i odsustvu radi nege deteta, korisnik porodične penzije (nažalost samo do 35.000 RSD prihoda ili gubi pravo).

Frilenser može da se bavi svim uslužnim delatnostima (Stolar, konsultant, prevodilac, predavač stranog jezika, moler, bejbisiteri, baštovani, manikiri, pedikiri, maseri, kozmetičari...

**NE MOŽE SE BAVITI TRGOVINOM**, jer trgovina bez već registrovane firme ne može da radi!

Možete se baviti prodajom isključivo proizvoda koji sami izradite!





Опција 1	Опција 2
<p><b>Нормирани трошкови: 96.000 РСД</b> у кварталу.</p> <p><b>Порез: 20%</b> - Пореску основицу чини бруто приход остварен у кварталу умањен за нормиране трошкове. То значи да уколико у кварталу остварите до 96.000 РСД, нећете имати обавезу плаћања пореза.</p> <p><b>Доприноси за пензијско и инвалидско осигурање: 24%</b> - Основицу за плаћање ПИО доприноса чини бруто приход остварен у кварталу умањен за нормиране трошкове. То значи да уколико у кварталу остварите до 96.000 РСД, нећете имати обавезу плаћања доприноса за пензијско осигурање.</p> <p><b>Доприноси за здравствено осигурање: 10,3%</b> - Уколико нисте носилац здравственог осигурања по неком другом основу (нпр. као запослени или према међународном уговору), у обавези сте да платите здравствено осигурање.</p> <p>Стопа од 10,3% примењује се на троструки износ основице од 15% просечне месечне зараде у РС, што значи да је минимални износ за плаћање 4.789 РСД за квартал. Уколико је ова основица нижа од опорезивог прихода, као основица за плаћање доприноса рачунаће се опорезиви приход.</p>	<p><b>Нормирани трошкови: 57.900 РСД</b> у кварталу, увећани за <b>34% бруто прихода</b> оствареног у кварталу.</p> <p><b>Порез: 10%</b> - Опорезив приход је једнак бруто приходу умањеном за нормиране трошкове. То значи да уколико у кварталу остварите мање прихода него што је висина опорезивог прихода, нећете имати обавезу плаћања пореза.</p> <p><b>Доприноси за пензијско и инвалидско осигурање: 24%</b> - Уколико се определите за ову опцију, ПИО допринос је обавезан. Основица за плаћање доприноса за ПИО је најмање троструки износ најниже месечне основице доприноса. То значи да ћете <b>на кварталном нивоу морати да платите најмање 25.218 РСД за допринос за ПИО.</b> Уколико је основица нижа од опорезивог прихода, као основица за плаћање доприноса рачунаће се опорезиви приход.</p> <p><b>Доприноси за здравствено осигурање: 10,3%</b> - Уколико нисте носилац здравственог осигурања по неком другом основу (нпр. као запослени или према међународном уговору), у обавези сте да платите здравствено осигурање.</p> <p>Стопа од 10,3% примењује се на троструки износ основице од 15% просечне месечне зараде у РС, што значи да је минимални износ за плаћање 4.789 РСД за квартал. Уколико је ова основица нижа од опорезивог прихода, као основица за плаћање доприноса рачунаће се опорезиви приход.</p>

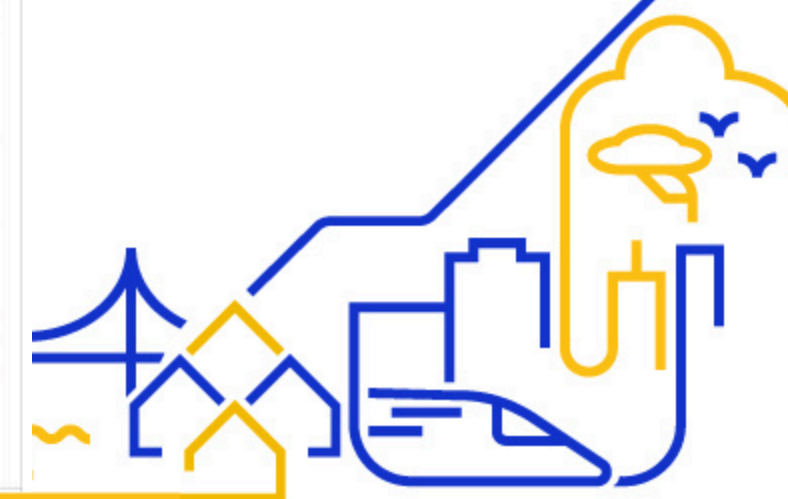

Kako da unapred  
izračunam?

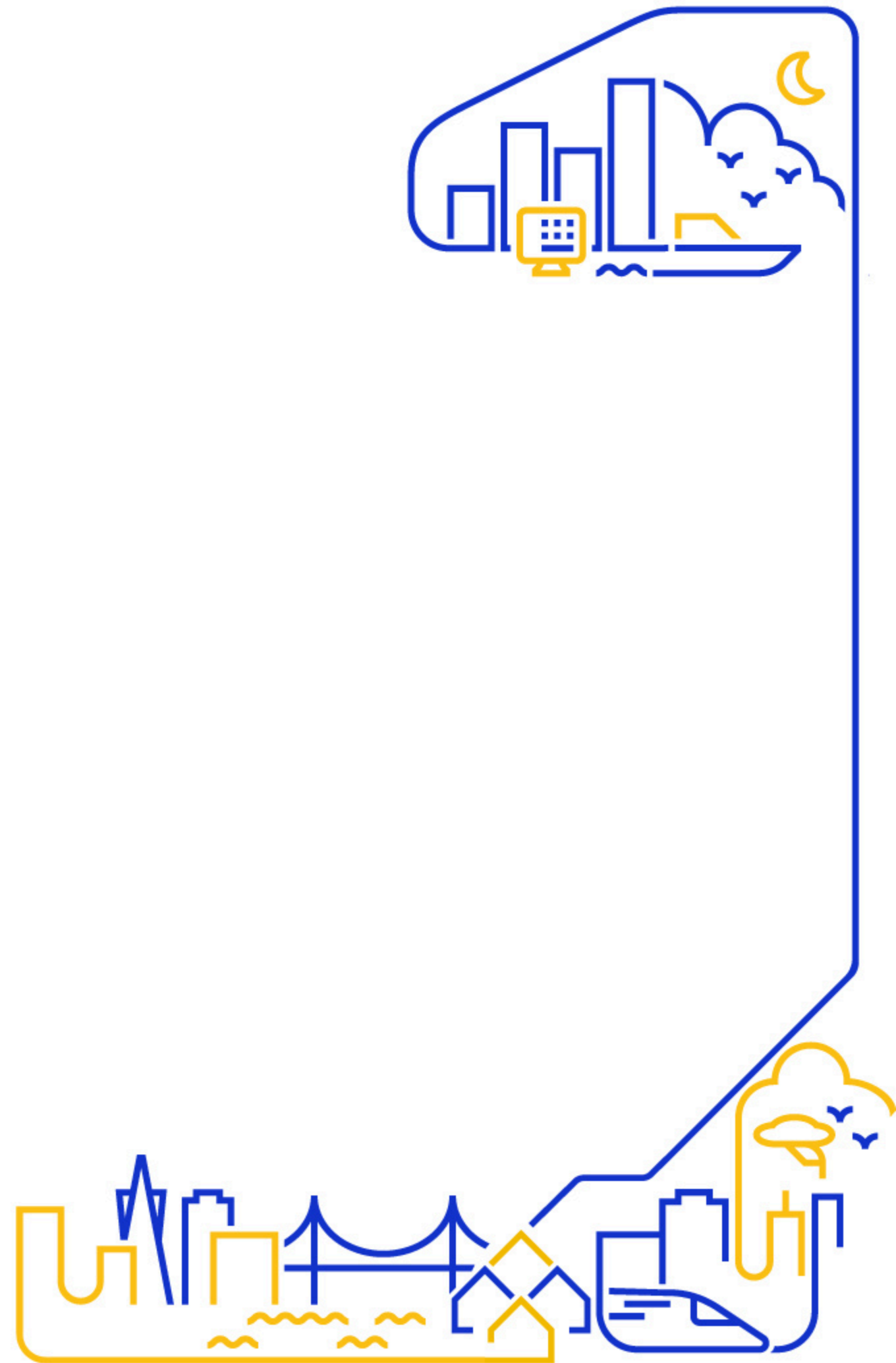

She's Next

empowered by VISA

# Kako da koristim kalkulator?

Да ли сте резидент?

Резидент

Нерезидент

Приход резидента остварен на територији Републике Србије, од домаћег или иностраног исплатиоца

Бруто приход

0,00

РСД

Приход на који је плаћен порез у другој држави

0,00

РСД

Износ пореза плаћеног у другој држави

0,00

РСД

Приход резидента остварен на територији друге државе

Бруто приход

0,00

РСД

Приход на који је плаћен порез у другој држави

0,00

РСД

Износ пореза плаћеног у другој држави

0,00

РСД

Лице је осигурано по другом основу на здравствено осигурање

Да

Не

Израчунај порез



# Porez?



## ОПЦИЈА 1



ОСНОВИЦА ЗА ПОРЕЗ		54.000,00
ОСНОВИЦА ДОПРИНОСА ЗА ПИО		54.000,00
ОСНОВИЦА ДОПРИНОСА ЗА ЗДРАВСТВЕНО		54.000,00
НОРМИРАНИ ТРОШКОВИ		96.000,00
УВЕЋАЊЕ НОРМИРАНИХ ТРОШКОВА (% БРУТО ПРИХОДА)		0,00%
<hr/>		
ПОРЕЗ	20,00%	10.800,00
ПОРЕСКИ КРЕДИТ КОЈИ СЕ ПРИЗНАЈЕ		0,00
ПОРЕЗ ЗА УПЛАТУ		10.800,00
ДОПРИНОС ЗА ПИО	24,00%	12.960,00
ДОПРИНОС ЗА ЗДРАВСТВЕНО	10,30%	5.562,00
<hr/>		
<b>УКУПНО ПОРЕЗ И ДОПРИНОСИ</b>		<b>29.322,00</b>
<b>НЕТО</b>		<b>120.678,00</b>
%:		19,55

## ОПЦИЈА 2



ОСНОВИЦА ЗА ПОРЕЗ		41.100,00
ОСНОВИЦА ДОПРИНОСА ЗА ПИО		105.075,00
ОСНОВИЦА ДОПРИНОСА ЗА ЗДРАВСТВЕНО		46.491,00
НОРМИРАНИ ТРОШКОВИ		57.900,00
УВЕЋАЊЕ НОРМИРАНИХ ТРОШКОВА (% БРУТО ПРИХОДА)		34,00%
<hr/>		
ПОРЕЗ	10,00%	4.110,00
ПОРЕСКИ КРЕДИТ КОЈИ СЕ ПРИЗНАЈЕ		0,00
ПОРЕЗ ЗА УПЛАТУ		4.110,00
ДОПРИНОС ЗА ПИО	24,00%	25.218,00
ДОПРИНОС ЗА ЗДРАВСТВЕНО	10,30%	4.788,57
<hr/>		
<b>УКУПНО ПОРЕЗ И ДОПРИНОСИ</b>		<b>34.116,57</b>
<b>НЕТО</b>		<b>115.883,43</b>
%:		22,74

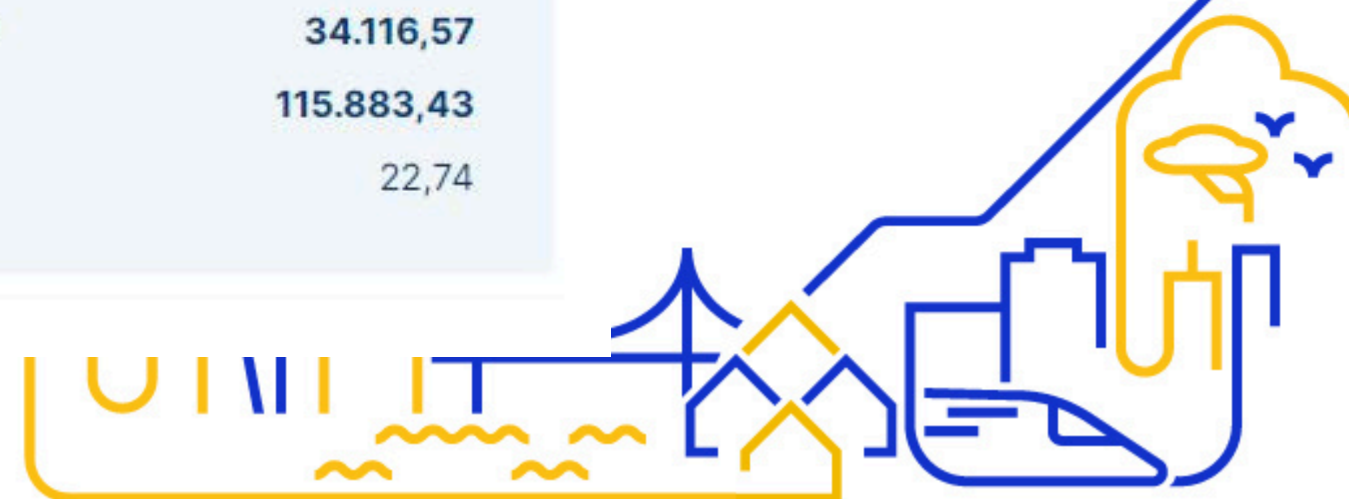

# Kad se prijavljuju prihodi i osiguranje?



Prihodi od “frilensa” se prijavljuju i plaćaju svakog kvartala i to:

- I kvartal (januar, februar i mart) - do 30.04.
- II kvartal (aprila, maj i jun) - do 30.07.
- III kvartal (jul, avgust i septembar) - do 30.10.
- IV kvartal (oktobar, novembar i decembar) - do 30.01.

U toku je četvrti kvartal i recimo da ste angažovani kao frilenser a niste nigde drugde u radnom odnosu, imate benefit da imate i zdravstveno osiguranje. Da bi ga koristili, potrebno je da se prijavite na zdr. osiguranje putem portala <https://croso.gov.rs/>.

Ukoliko fizičko lice zaključi usmeni ugovor o delu sa drugim fizičkim licem sa određenim rokom trajanja šifra je 1612 (221), a ako zaključi ugovor o delu bez ugovorenog roka trajanja šifra je 1612 (222). Takođe, lica koja rade na teritoriji Republike Srbije za stranog poslodavca koji nema registrovana predstavništva u Republici Srbiji, kod koga za obavljeni posao ostvaruju nadoknadu, a nisu osigurani po drugom osnovu prijavljuju se pod šifrom 232.



# She's Next

She's Next

empowered by **VISA**

## Preduzetnici

# Next

# Šta je “preduzetnik”

Preduzetnik je fizičko lice koje se registrovalo radi obavljanja delatnosti.

U Srbiji postoji tri opcije preduzetnika:

- Paušalac
- Samooporezivanje
- Isplata lične zarade

Takođe, sva tri su potpuno različita i sada ćemo ih detaljno obraditi!





Preduzetnik paušalac trenutno uživa status poreskoj raja u Srbiji. Zašto?

- Porez plaća uvek isto (paušalno) bez obzira da li smo zaradili 10 dinara ili 1.000.000 dinara
- Ne vodi poslovne knjige, odnosno ne radi završni račun jer - porez plaća fixno
- Može ga osnovati bilo koje fizičko lice uz 1600 dinara.
- Lako se zatvara i može ići u status mirovanja
- Može da zaposljava
- Konkuriše za subvencije, kredite i sl.
- Može da radi većinu delatnosti.
- Može podizati novac bez pravdanja (do 150.000 RSD dnevno)

Mane:

- Ne može da se bavi trgovinom, ugostiteljstvom (osim kioska), hotelijerstvom i MARKETINGOM
- Ima limit od 6 i 8 miliona
- Radi test samostalnosti
- Preduzetnice koje ostanu u drugom stanju veoma loš tretman
- Ne može da podiže devize osim službenog puta i plaćanja zakupa u devizama
- Ima fiskalnu kasu
- Nakon 6 miliona postaje pr na samooporezivanju
- Odgovara ličnom imovinom



**She's Next**

empowered by **VISA**

# Termini



Porez uvek plaća fixno?

Da, bez obzira na zaradu do 15. u mesecu za prethodni mesec plaća doprinose koje je država propisala.

Ne vodi poslovne knjige?

Ne, zbog fixnog poreza ne vodi knjige iz razloga što ostali knjigaši vode zbog zaračunavanja poreza na dobit.

Lako se osniva?

Uz očitane ličnu kartu, registracione prijave obrazas sa APR-a i 1600 RSD se jednostavno osniva.

Lako se zatvara i može ići u mirovanje?

Zatvara se sa 2 potvrde (poreske i opštine) da je izmirilo sve obaveze prema državi a u mirovanje može ići npr. ukoliko ide na godišnji odmor ili van sezonski poslovi. U tom slučaju ne plaća apsolutno ništa.

Može da radi većinu delatnosti?

Sve osim marketinga, trgovine, ugostiteljstva i hotelijerstva. Može da radi sa svim domaćim i stranim fizičkim i pravnim licima.



# Termini



Ima limit od 6 i 8 miliona?

Limit od 6 milion se posmatra u periodu od 01.01. - 31.12. Ukoliko predje limit u prvoj polovini godine, vodi poslovne knjige od 01.07. a ukoliko predje u drugoj polovini godine, vodi poslovne knjige od 01.01. naredne godine. Limit od 8 miliona se gleda u poslednjih 365 dana, računije od 20.11.2023 - 20.11.2023. Ukoliko u tom periodu budemo imali više od 8 miliona, po sili zakona od sutradan smo u sistemu PDV-a. Ovaj limit od 8 miliona se odnosi na sve poreske oblike osim za frilenera.

Test samostalnosti primer?

Programerska firma "Duki" iz Beograda zapošljava programere koji imaju plate od 200.000 rsd. Vlasnik "Duki" firme da bi isplatio svojim zaposlenima 200.000 neto platu, mora da plati i doprinose koji su na ovaj iznos 124.000 rsd. To firmu "Duki" košta ukupno 324.000 RSD. Vlasnik firme "Duki" se dosetio da svojim zaposlenima otvori paušalne firme i plaća im porez fixno svaki mesec koji je u proseku 30.000 RSD. Firma "Duki" svaki mesec po zaposlenom uštedi skoro 100.000 RSD. Ovakvu "rupu" je videla poreska uprava i uvela test samostalnosti.

Ukoliko ste otvorili firmu da bi zaista i obavljali delatnost, gde se oglašavate i nudite svoje usluge bezbedni ste, ali ukoliko ste otvorili firmu da bi bili negde zaposleni, kao u firmi "Duki" onda se pazite.



# Kako da znam koliki mi je porez?



Porez kod paušalaca zavisi od šifre delatnosti kao i sedište firme. To podrazumeva određene koeficiente koji se množe. Što je sedište firme u “Bogatijem” delu države (Beograd, Novi Sad...) znajte da će porez biti viši.

Jako bitna informacija od pre neki dan jeste da će osnovica za porez od nove godine biti umanjen za 50% za prvu godinu poslovanja, tako da eto prilike.

A sada, ovo su najčešće šifre delatnosti:

- 7410 - Grafički dizajn
- 6201 - Računarsko programiranje
- 9602 - Frizerski i kozmetički saloni
- 7420 - Fotografiske usluge
- 8559 - Edukacija i predavanje stranih jezika
- 8551 - Sportsko i rekreativno obrazovanje
- 7022 - Konsultanske usluge

Neki od ovih šifri delatnosti, kao što je 7022, 6201, 7410 su centralizovane, tj nije bitno sedište firme, svuda je porez isti.



Iznos poreza?

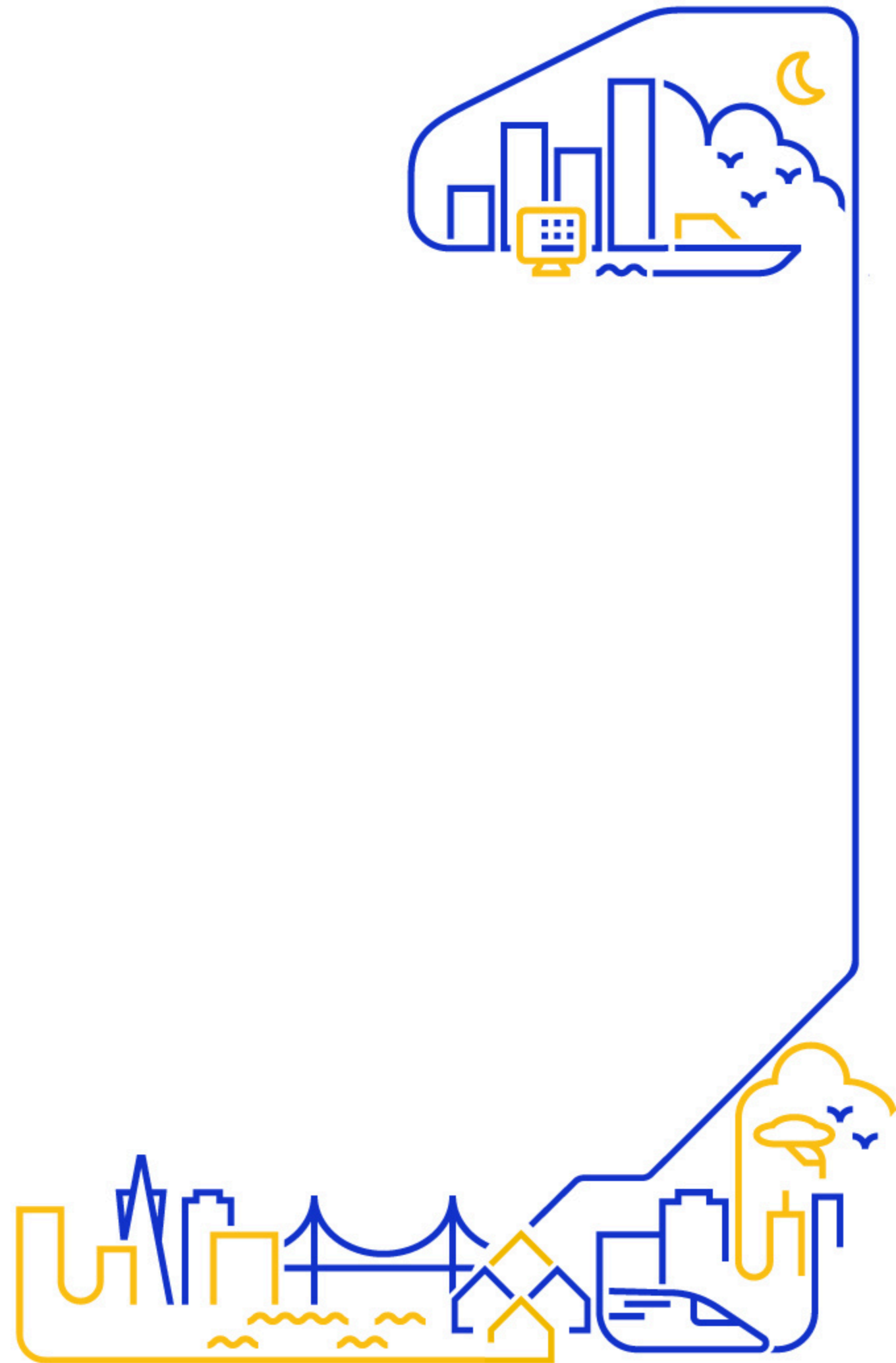

She's Next

empowered by VISA

# Porez?

Назив делатности

8559

Основ осигурања

Основна делатност

Износ основице утврђен за претходну годину ?

Општина

Београд-Нови Београд

Улица

GANDIJEVA 61 - 61 - Nepami-deo

Зона

Друга

Година регистрације

2023

Година рођења

1994

Стари занат

Инвалид

Регистрован обвезник у последњих 18 месеци ?

Израчунај

Поништи

Износ пореза и  
доприноса **2023.година**

**35.710 РСД**

Време: **19.11.2023 | 14:34:47**



# Preporuka

Sada kada imate linkove ka oba kalkulatora (od frilensera i paušala) na osnovu pokazatelja paušalnog kalkulatora uporedite sa frilenserskim kako bi znali da li je vreme za osnivanje vaše paušalne firme :)



# Preduzetnik na LZ?

Apsolutno ima isti status kao paušalac, ali totalno drugačije oporezovan.

Porez ne plaća fixno, već po osnovu završnog računa, što znači da vodi poslovne knjige.

Porez na dobit je 10%, a svoju dobit može da podigne bez dodatnog oporezivanja.

Nema limit od 6 miliona je već vodi poslovne knjige, a limit od 8 kao što smo rekli ima svako pravno lice u Srbiji.

Može da se bavi trgovinom, marketingom, ugostiteljstvom, hotelijerstvom i svim ostalim delatnostima, naravno ukoliko ne treba posebna dozvola za to.

Koristi fiskalnu kasu, radi sa bilo koji licem, uvozi i izvozi, zapošljava i sl.

Najveća mana je što mu dobit ulazi u osnovicu poreza na dohodak građana.



**She's Next**

empowered by **VISA**

# Preduzetnik na LZ?



## Prednosti:

- Može da obavlja sve delatnosti
- Nizak porez (10%)
- Podiže svoju dobit
- Zapošljava
- Mirovanje
- Mesečni doprinosi su na platu koju sam sebi odredi (min 100Eur)
- Može sa svima raditi

## Mane:

- Test samostalnosti
- Dobit ulazi u porez na dohodak građana
- Odgovara sopstvenom imovinom
- Efiskal
- Vodi poslovne knjige i neophodak je knjigovodja (Vaša mana a moja prednost haha)



# She's Next

She's Next

empowered by **VISA**

Preduzeće  
(DOO)

# Next

**She's Next**

empowered by **VISA**

# DOO?



Fizičko lice ili grupa ljudi se udružuju i osnivanju preduzeće radi sticanja dobiti Organizacionog je oblika i veoma povoljno za brzorastuće firme ili firme koje imaju velike prihode i veliki broj zaposlenih.

Može se isključivo online registrovati i u samom startu vam je neophodan elektronski sertifikat, dok preduzetnike još uvek možemo osnivati u papirnom obliku.

U ovom obliku, vi ste član društva i zakonski zastupnik, a može i više lica biti članovi društva i imaju onoliki udeo koliki su uneli u preduzeće. Minimalni udeo je 100 RSD.

Druga lica mogu ulagati u vaše preduzeće i član može



She's Next

empowered by VISA

DOO



Porez na dobit je 15% i funkcioniše isto kao u primeru za preduzetnika na LZ.

Najveća prepreka je podizanje novca. Paušalac podiže bez pravedanja, preduzetnik na LZ svoju dobit, dok preduzeća mogu podizati jedino ukoliko plate dividendu 15%, ili da pravedaju podizanje gotovinskim računima koji su u svrhu obavljanja delatnosti.

Vodi poslovne knjige i ima završni račun, može uvoziti i izvoziti i može zapošljavati neograničen broj ljudi.

Prilikom gašenja, procedura je komplikovanija. U slučaju dobiti a želi da se ugasi radi se likvidacija, a ukoliko posluje u gubitku i hoće da se ugasi, radi se stečaj.



**She's Next**

empowered by **VISA**

# DOO?

Član privrednog društva može ustupiti procenite vlasništva drugom članu..

Svaki poreski oblik pa i preduzeće može prihodovati preko “virtuelnih deviznih računa”  
(paypal, payoneer, wise...)

Dobit u preduzeću ne ulazi u extra porez.

Član i zakonski zastupnik ne odgovaraju svojom ličnom imovinom, već imovinom preduzeća.

Ima bolji položaj za isplate bonus plata i obračun doprinosa nego preduzetnik jer ima doprinose na teret poslodavca.

Veoma dobra stvar za kredite i investicije.

Veće kazne x10 za poreske prestupe u odnosu na preduzetnika.



**She's Next**

empowered by **VISA**

# DOO?

## Prednosti:

- Ne odgovara ličnom imovinom
- Može obavljati sve delatnosti
- Može imati partnera, odnosno udele u članstvu
- Dobit ne ulazi u extra porez
- Može zapošljavati
- Uvoz/izvoz
- Ima staž i zdravstveno
- Bolji položaj za kredite, investicije, bolovanja i isplate zarade

## Mane:

- Podizanje novca
- Teže otvaranje i zatvaranje
- Velika organizacija
- Veće kazne
- Vodi poslovne knjige i mora imati knjigovodju



# She's Next

She's Next

empowered by **VISA**

## Udruženje

# Next

**She's Next**

empowered by **VISA**

# Udruženje



Da bi se osnovalo udruženje, potrebna su minimalno 3 člana, statut i osnivački akt. Skupština je glavni organ u udruženju, a u statutu pišu ciljevi osnivanja udruženja.

Udruženja se osnivaju radi zajedničkih ciljeva grupe ljudi i ta sredstva moraju da budu utrošena na realizaciji ciljeva.

Udruženja se finansiraju od članarina, donacija i sponzorstva i na te uplate nemamo poreze.

Udruženje može raditi i bez prijavljenih radnika.

Udruženje takođe može imati privrednu delatnost i na taj način ostvarivati prihode.

U tom slučaju, ukoliko je dobit niža od 400.000 RSD, takođe nemamo poreza, a ukoliko je dobit viša od 400.000 RSD, plaća se porez na dobit od 15%.

Članovi udruženja ne mogu koristiti novac u privatne svrhe.



## Suma summarum



	Frilenser	Paušalac	Preduzetnik LZ	DOO	Udruženje
Test samostalnosti	Ne	Da	Da	Ne	Ne
Podizanje novca	Bez limita	Bez limita do 6M	Svoju dobit	Dividenda 15%	Dividenda 15%
Vodi knjige	Ne	Ne	Da	Da	Da
Može da zaposli	Ne	Da	Da	Da	Da
Porez na dobit	Ne	Ne, plaća fixno	Da, 10%	Da, 15%	Da, 15% preko 400k
Bolovanje	Ne	Da	Da	Da	Ne, osim RO
Obaveze pre PU	Od 0 do ...	od 150 do 550	od 100e +10% dobit	od 200e +15% dobit	od 0e +15% dobit
Mirovanje	/	Da	Da	Ne	Ne, neaktivnost
Trgovina i sl.	Ne	Ne	Da	Da	Da
Limiti	Ne	6 i 8M	8M	8M	8M
Odgovornost	Lična imovina	Lična imovina	Lična imovina	Imovina preduzeća	Lična



She's Next

empowered by VISA

# Tips

Preporučujem da izvadite elektronski sertifikat jer će vam biti neophodan kako bi mogli da udjete u sve ove procese. Elektronski sertifikat možete izvaditi u bilo kojem MUP-u, besplatno je i biće dovoljno da dodjete sa ličnom kartom kako bi na istu uraditi el. sertifikat i dobićete pin koji ćete morati zapamtiti.



**She's Next**  
empowered by **VISA**

# Zapratite nas!



**FOLLOW US ON**



Hvala na pažnji!

